

Portfolio

2023

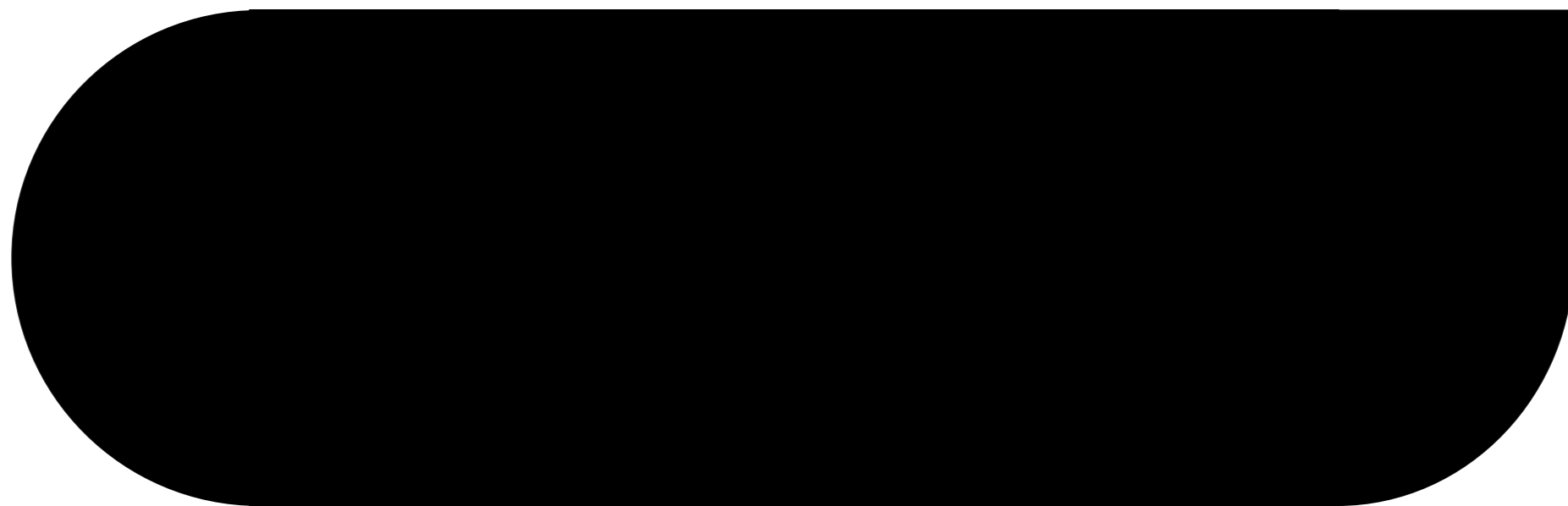

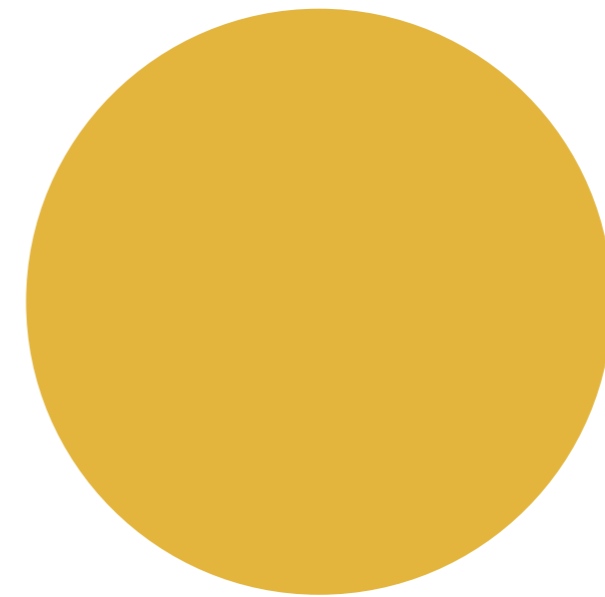
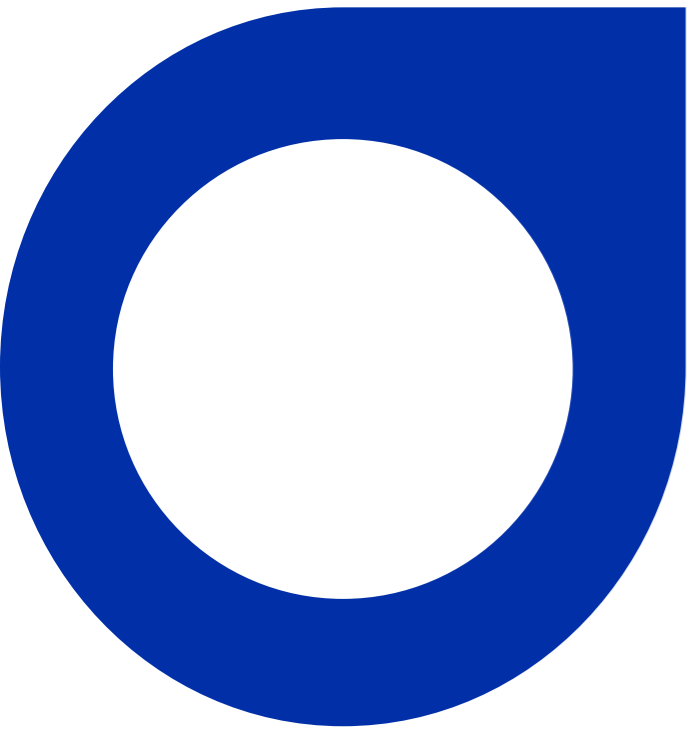
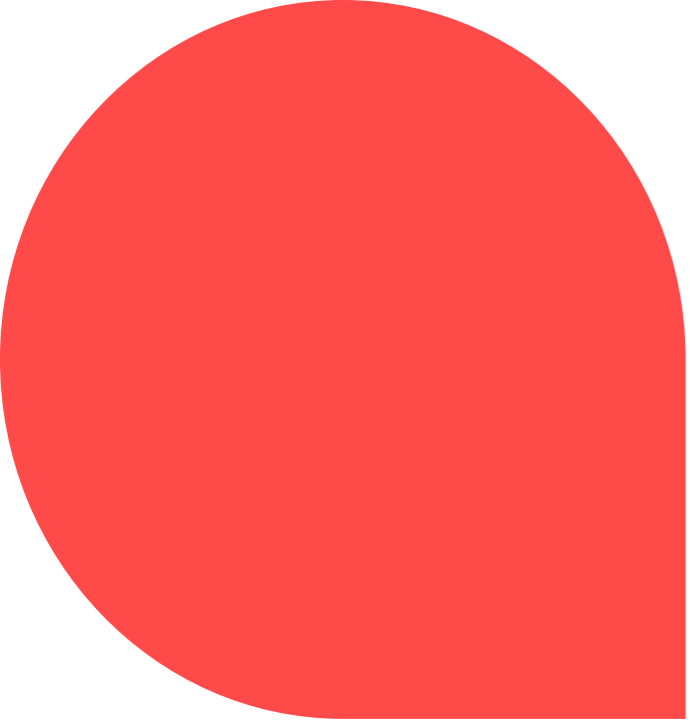

Joaquín Gámez Espinosa

- 615 203 792
- 05/01/1994
- joaquingamezesp@gmail.com
- Lodosa (Navarra)
- juakogamez_designs
- Joaquín Gámez Espinosa

Sobre mí

Soy un estudiante de Diseño de Interiores en ESADA, en Granada. Intento buscar el lado más conceptual en mis diseños y darles siempre un toque de color a la par que cubro las necesidades del cliente. Soy una persona cercana, que le gusta ayudar a la gente que le rodea y buscar el mejor ambiente de trabajo, algo que me parece primordial.

Experiencia laboral

- 2015-2018 Estación de servicio CEPESA
- 2015-2021 Camarero
- 2018-2020 Administrativo - Logic Soluciones Software
- 2020-2021 Contable por cuenta propia

Estudios

- 2013-2016 Desarrollo de aplicaciones multiplataforma - IES Comercio (Logroño)
- 2016-2018 Administración y finanzas - IES Comercio (Logroño)
- 2020-2024 Diseño de interiores - ESADA (Granada)

Aptitudes

- Elaboración de presupuestos
- Resolución de problemas
- Diseño conceptual
- Rápida adaptación
- Flexibilidad
- Diseño conceptual
- Trabajo en equipo

Software

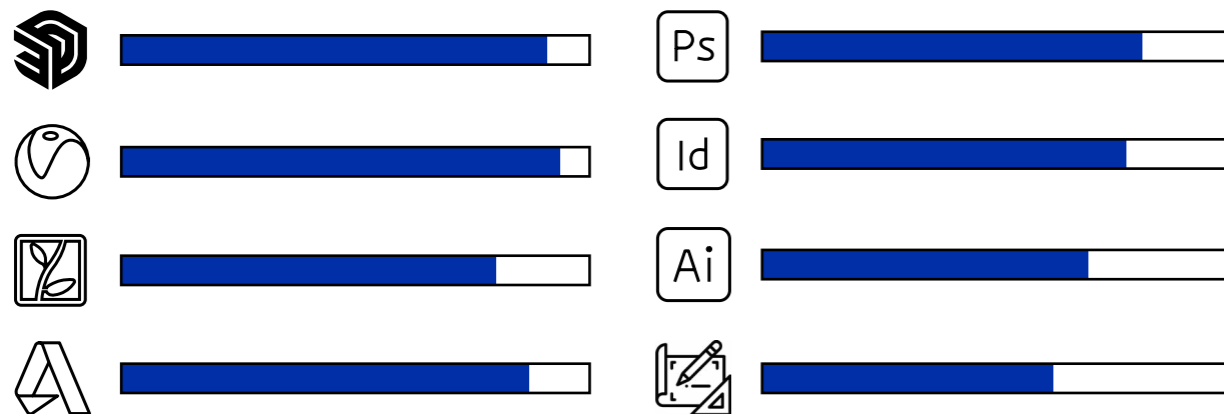

Idiomas



Información adicional

- Vehículo propio
- Disponibilidad horaria y geográfica

Upside Down

Catwalk

Karibu

On the Line

Nafarroa

Upside Down

Upside Down se centra en lo insólito, lo llamativo, lo que no te deja indiferente cuando lo ves. Quiero darle la vuelta a lo que conocemos como diseño para captar la atención de quienes ni siquiera están interesados en él.

Además, dispondremos de una zona de trabajo con todo lo necesario para llevar a cabo nuestra labor así como una zona de relax en un armario diseñado por nosotros que cuando esté cerrado la mesa, taburetes y demás, quede oculta a la vista.

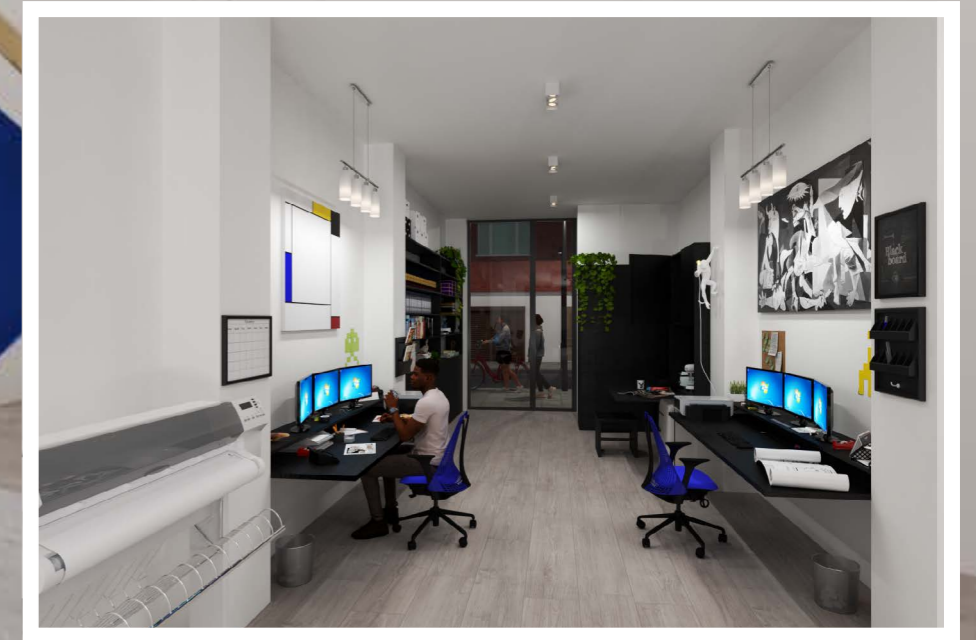

Catwalk

El objetivo de Catwalk es crear un espacio llamativo, atractivo y divertido a la vista. No pasará desapercibido tanto para las personas como para los animales y estos últimos se sentirán cómodos en él. Para el diseño utilizaremos cerámica en relieve que, además de servir de decoración, servirá de plataforma para los gatos. Se utilizarán piezas de hormigón en forma de octógono para separar las salas de consulta, dejando pasar la luz para hacerlas más luminosas.

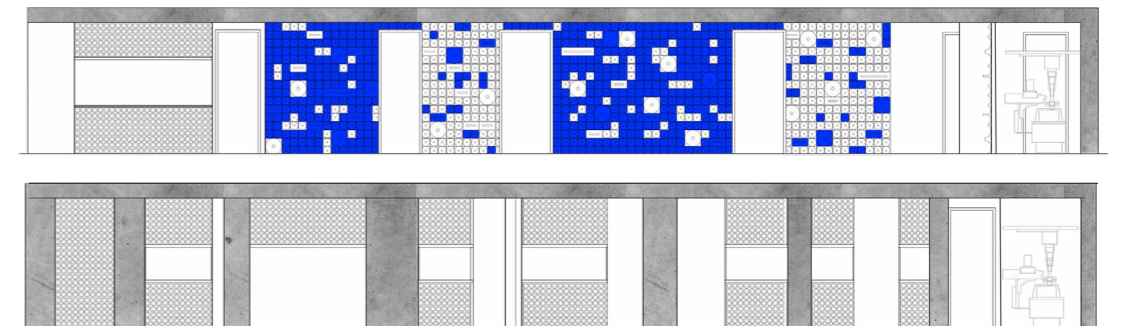
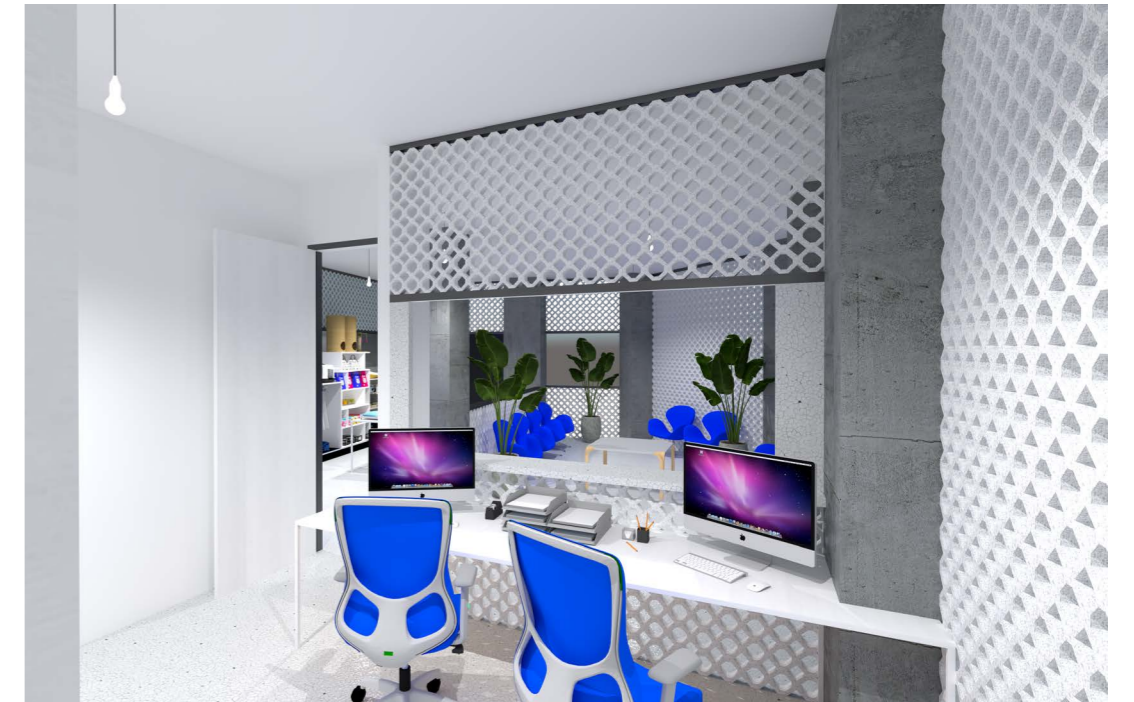

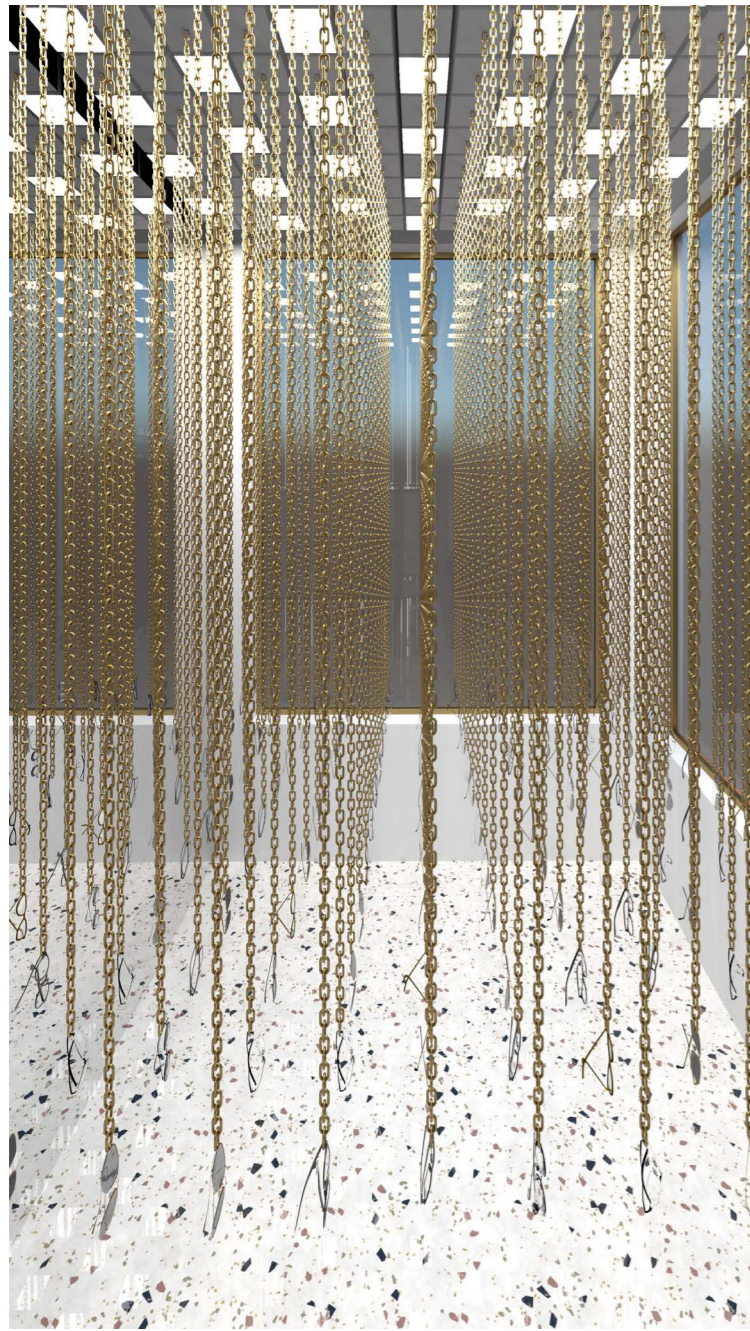

El resultado de este proyecto fue convertir el espacio en una especie de nave metálica, pero más refinada, donde los volúmenes servían como espacios y mobiliario.

Además, se incluye una zona wow que consiste en una estructura de la que cuelgan gafas a diferentes alturas gracias a cadenas de latón, para que el cliente y los curiosos puedan sumergirse en lo que queríamos simbolizar como la marea de residuos que nuestro artista de referencia, Kabiru

On the line quiere reducir al mínimo el desperdicio de patines en línea, patines quad y patines de velocidad. Por eso se ha creado este espacio en el que podrás, además de adquirir un nuevo modelo, reparar aquellos a los que tienes tanto cariño.

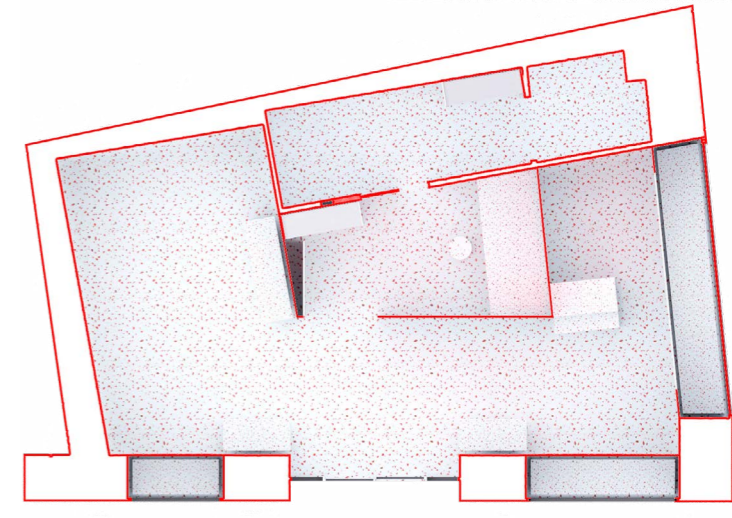
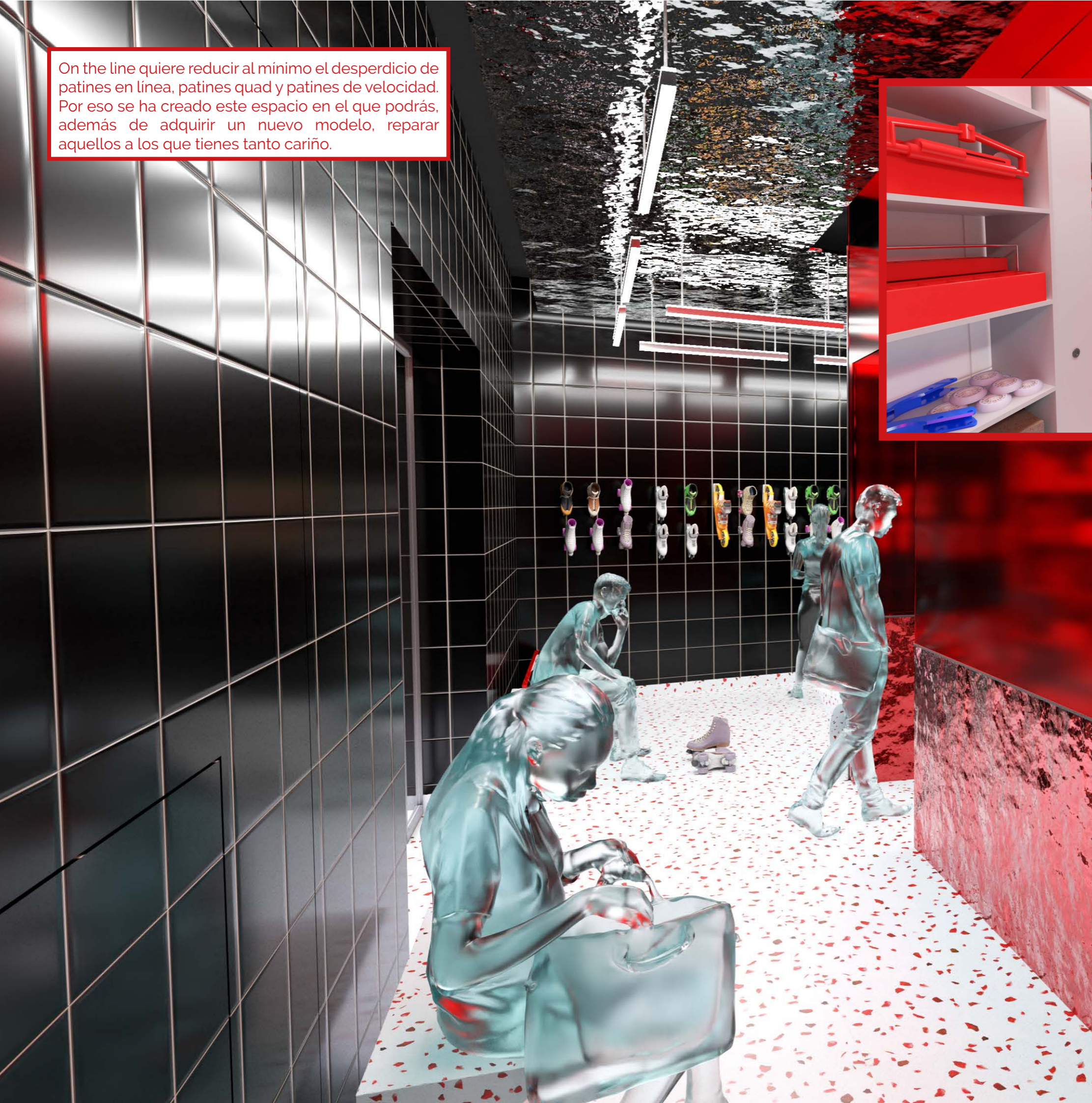

On the line



Cuando se piensa en Navarra, lo primero que viene a la mente es la fiesta de San Fermín y, más concretamente, el encierro de los toros. Con este proyecto, lo que quiero demostrar es que somos más que eso. Se creará una jaula metálica que simbolice esa sensación de agobio que sienten los toros hasta que se llega a la plaza de toros, lugar en el que se enseñaría realmente cómo es Navarra

Otros trabajos realizados

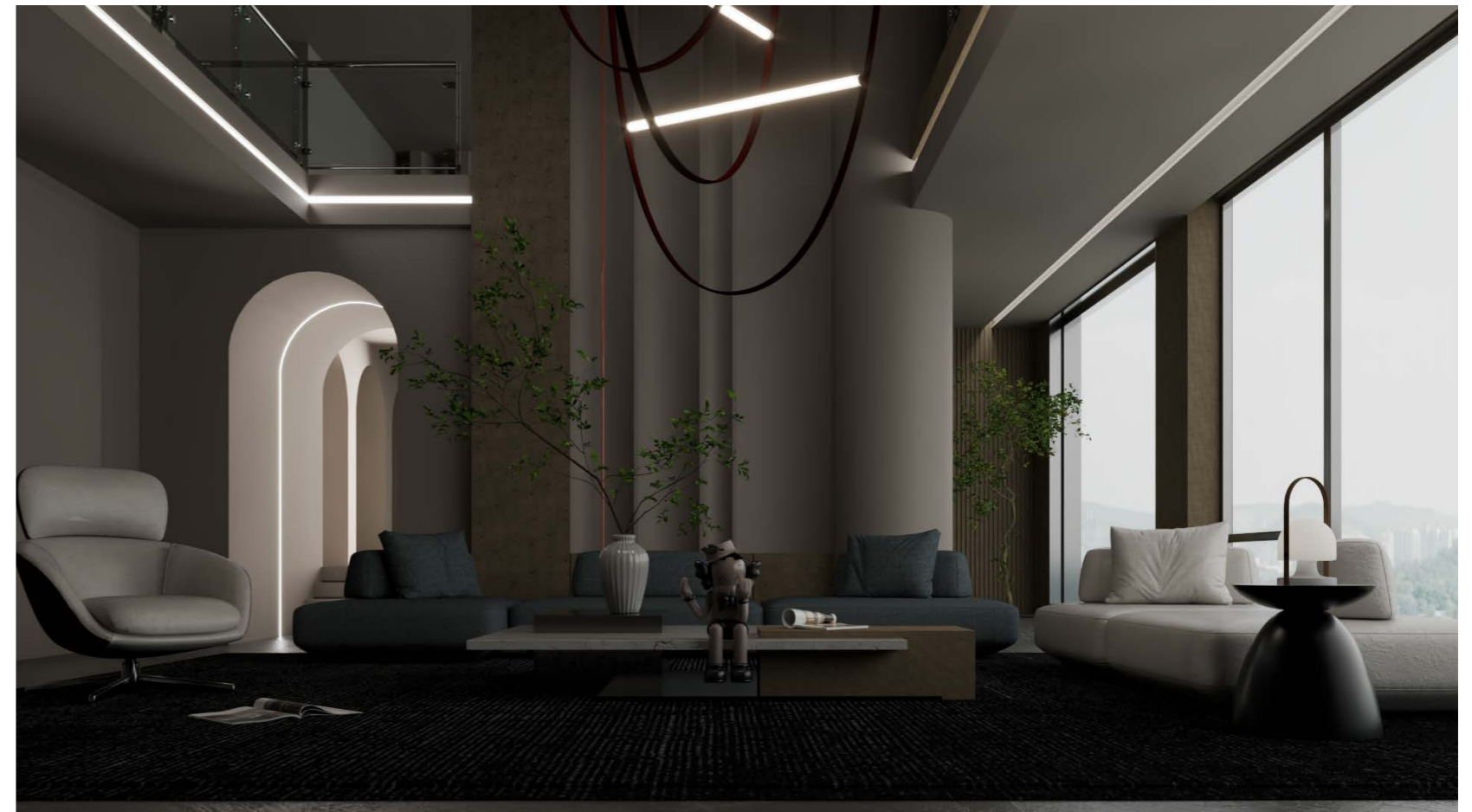

A continuación dejo otros trabajos que he realizado por mi cuenta, ajenos a los proyectos de la carrera, así como mi cuenta de fotografía, donde muestro mi mayor hobby.

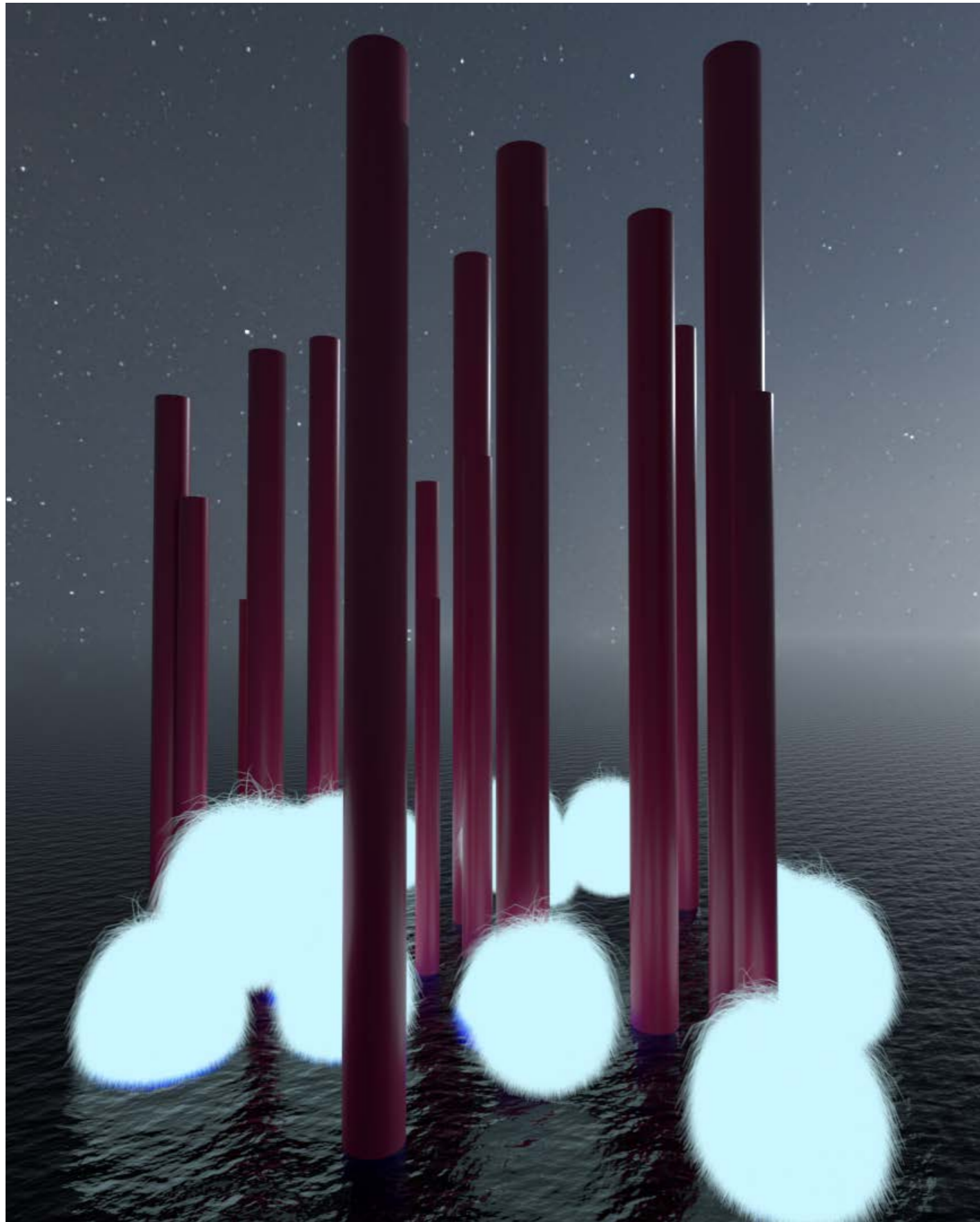

Fotografía

